Exposé sur la fonte des glaces et la pollution des océans

Sommaire

- Pourquoi la fonte des glaces ?
- Les conséquences de la fonte des glaces.
- Photo d'animaux de la banquise en voie de disparition
- Pourquoi la pollution des océans ?
- Les conséquences de la pollution des océans
- Photos de faunes et flores marine en voie de disparition
- Conclusion
- Quiz

Pourquoi la fonte des glaces ?

La fonte des glaces est causée par le réchauffement climatique et produit par les trous dans la couche d'ozone. Du coup, les rayons du soleil peuvent passer et la température augmente.

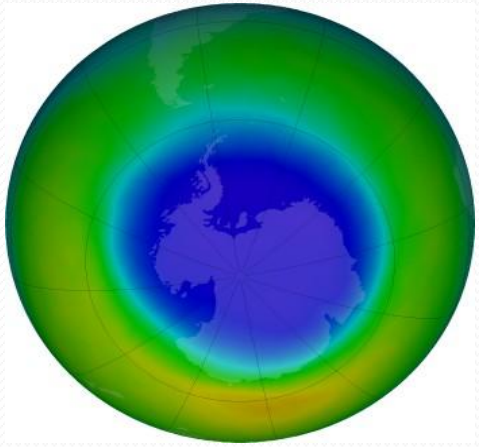

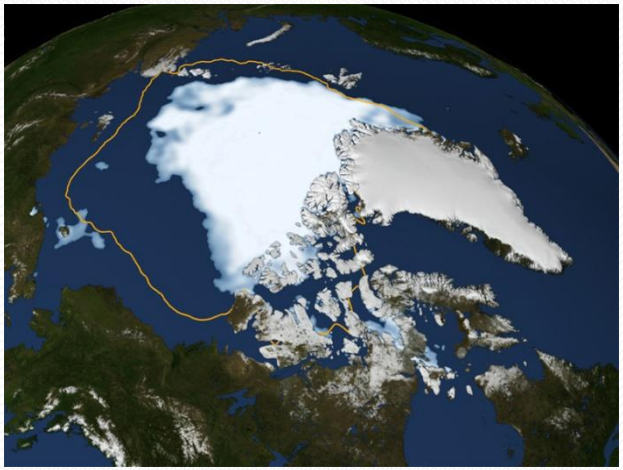

Les conséquences de la fonte des glaces

La fonte des glaces peut faire de gros dégâts comme des inondations, les disparitions des animaux comme les ours polaire et aussi…

Photo d'animaux de la banquise en voie de disparition

caribou

narval

baleine boréale

beluga

morse

Pourquoi la pollution des océans?

Certain de nos océans sont pollués comme la mer Méditerranée.

C'est la plus polluée au monde avec ces 600 000 de tonnes de plastique qui y sont rejetés chaque année.

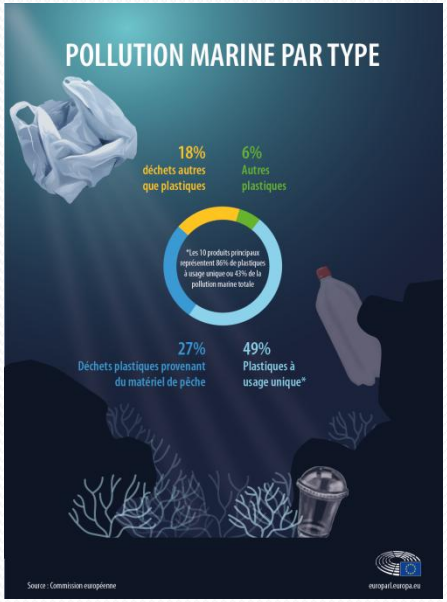

Les conséquences de la pollution des océans

La pollution a de grosses conséquences sur la barrière de corail qui commence à mourir et des espèces qui deviennent menacées comme les baleines bleues et le poisson lune.

Photos de faune et flore marine en voie de disparition

hippocampe

raie manta

tortue luth

Barriere de corail

Conclusion

On devrait arrêter de polluer et mieux respecter l'environnement pour sauver tous ces animaux.

Quiz

Combien de tonnes de déchets sont rejetées chaque année dans la mer Méditerranée ?

Donnez moi un animal en voie de disparition ?

Donnez moi quelque chose qui fait fondre la glace.