Australie

Exposé d’Estéban

Sommaire

Introduction
1. Présentation générale
2. Situation géographique
3. son histoire
4. sa culture et ses traditions

Je vais vous présenter l’Australie , un pays merveilleux.

1. Présentation Générale

L’Australie se trouve sur le continent Océanie.
Sa capitale est Canberra, elle se situe à l’extrémité Nord de l’Australie, à 280 kilomètres au sud-ouest de Sydney et à 680 km au nord-est de Melbourne, qui sont les deux plus grandes villes d’Australie.
Sa population est de 25,69 millions d’habitants sur une superficie de 7,7 millions de Km2 (quinze fois plus grand que la France).

2. Sa situation géographique

L’Australie connaît un climat propre à l'hémisphère sud, les saisons sont inversées par rapport à nous. Une grande partie du pays est donc aride, avec un climat sec. L'Australie est entouré de l’océan Indien et de l’océan Pacifique.

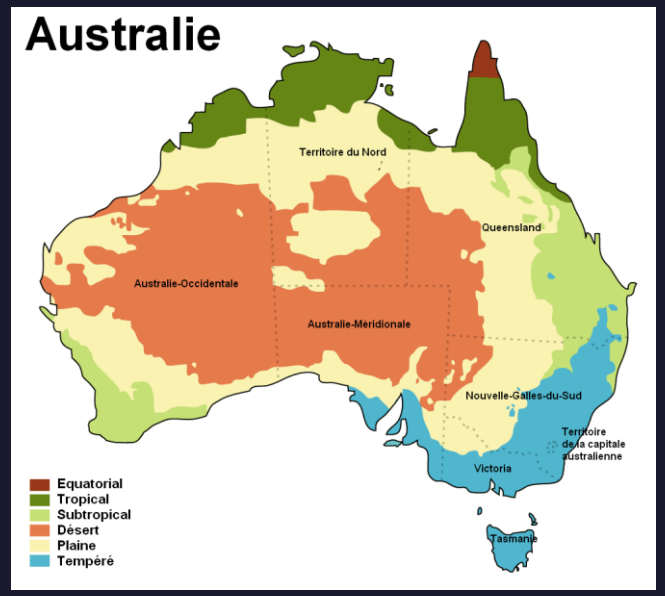

En Australie, il existe plusieurs espèces d’animaux : le koala, le kangourou, les crocodiles, les serpents…

Les forêts sont principalement composées d'acacias et d'eucalyptus ; on passe rapidement de la savane au scrub, espèce de brousse d'acacias ou d'eucalyptus rabougris. On a également un désert de cailloux et de sable, avec ses redoutables herbes porcs-épics et ses rares buissons épineux.

Cette photo par Auteur inconnu est soumise à la licence CC BY-SA

3. Son histoire

Découvert en 1606 par les Hollandais, puis revendiquée par les Anglais en 1770, l'Australie fut longtemps une colonie britannique. A partir de 1900, l’Australie prend son indépendance.

Lors de la première guerre mondiale, elle participe derrière le Royaume-Uni. Son statut de pays est instauré en 1927.

Canberra est choisie comme capitale.

L’Australie est un pays avec une influence britannique par son histoire et asiatique par son emplacement.

Les personages célèbres :

Chris Hemsworth (Thor)

Cathy Freeman (400m)

Pamela L. Travers – Mary Poppins (auteur)

Pamela L. Travers – Mary Poppins (auteur)

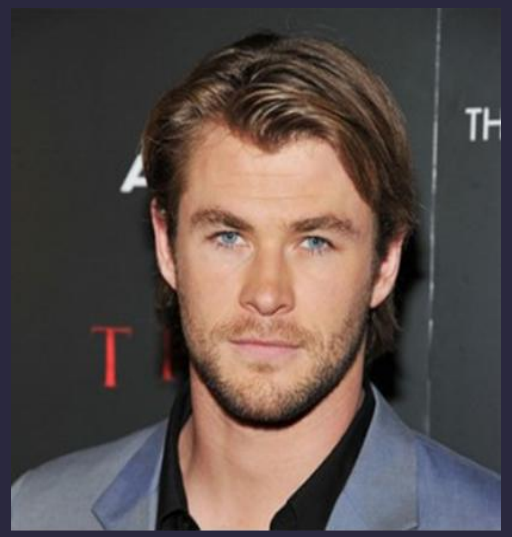

Cette photo par Auteur inconnu est soumise à la licence CC BY-NC

Cette photo par Auteur inconnu est soumise à la licence CC BY

4. Sa culture et ses traditions

Il existe plusieurs monuments célèbres, comme l’ Opéra de Sydney, Harbour bridge, la Pérouse, l’Outback Banque.

Sa cuisine

Le lamington (gâteau éponge glaçage chocolat/coco), chiko rools (nem façon australienne), le garlic bread (pain à l'ail et au beurre), la meat pie (tourte à la viande)…

Conclusion

En faisant cet exposé, j'ai appris beaucoup de choses et j'ai aimé vous le présenter. J'espère que cela vous a plu.

Quiz

- **Citez-moi une spécialité culinaire ?**
- **Quelle est la capitale de l'Australie ?**
- **Citez-moi un monument célèbre ?**
- **Qu'est-ce qui vous a donné envie de visiter l'Australie?**