JAUD Lola
CM1

Le Mexique

SOMMAIRE

INTRUDCTION

1ère PARTIE : Présentation générale

2ème PARTIE : Sa situation géographique

3ème PARTIE : Son histoire

4ème PARTIE : Sa culture et ses traditions

CONCLUSION

QUIZ

INTRODUCTION

Je vais vous parler du Mexique, un pays présent en Amérique. Je vais essayer de vous faire découvrir ce pays grâce à mes recherches.

1Ère PARTIE : Présentation générale

Le Mexique se trouve sur le continent américain,dans l'Amérique du nord.Il est bordé au nord par les états-unis et au sud par le Belize et par le Guatemale.

Sa capitale est Mexico.

Les habitants s'appellent les mexicains.

Le nombre d'habitants en 2023 est de 127 984 117 pour une superficie de 1,973 million de km2 et pour une densité de 57 hab au km2 (nombre d'habitant au km2.)Sa superficie est égale à 3 fois la taille de la France.

Au Mexique,il parle l'Espagnol et Mexicain.

La monnaie est le peso mexicain utilisé depuis 1863.

Le président s'appelle Andrés Manuel Lopez Obrador.

2ème PARTIE : La situation géographique

Climat et reliefs

Au Mexique, il existe différents climats comme le climat sub-tropical humide, le climat sec, le climat semi-désertique et le climat tempéré (continental et humide).

Il y a 2 types de saison. La saison sèche qui est d'octobre à mai et la saison des pluies de juin à septembre.

Le tropique du cancer traverse le Mexique.

Le Mexique est un pays composé de différents paysage. Il y a des montagnes (exemple : La sierra madre occidentale et la sierra madre orientale), des hauts plateaux, des déserts, des plages, des forêts tropicales, des volcans.

Faunes et flores

Il y a plusieurs espèces d'animaux présents au Mexique. Voici quelques noms d'animaux présents :

- Des vautours - des reptiles
- des pumas - des ours
- des loups - des jaguars
- des perroquets - des flamants roses
- des lamantins - des tortues marines

Pour la flore, la plante symbole du Mexique est le cactus, il existe environ 500 espèces différents de cactus. Il y a plusieurs variétés de plantes colorées (exemple : Orchidées, frangipaniers, dahlias, etc). Dans les régions tropicales, nous pouvons trouver des cocotiers et des fruits tropicaux (ex:ananas, bananes, pastèques, mangues,etc).

3ème PARTIE : Son histoire

Événements historiques

L'histoire du Mexique peut être divisée en 3 périodes.

La 1ere période qui correspond au développemet de civilisations locale(différents peuples, ex:les Olmèques,les Mayas,les Aztèques,etc.)

La 2eme périodes est la colonisation espagnole de 1519 à 1821.A cette période,le Mexique s'appelait La Nouvelle espagne. C'est les espagnols qui occupaient le territoire, ils ont créé la ville de Mexico.

La 3ème période est l'indépendance du Mexique de 1821 à nos jours. Il y a eu différentes guerres comme :

- La guerre d'indépendance (1810-1821), le but est de se libérer des espagnols.
- La guerre contre les Etats-Unis (1835-1848)
- La révolution mexicaine (1910-1920), un groupe de mexicain prend les armes contre le dictateur Porfirio Diaz.

Personnages Célèbres

Benito Juarez Garcia (21 mars 1806-18 juin 1872) était un homme politique, deux fois président. Il était admiré par les mexicains, il était d'origine indienne.

Emiliano Zapata (8 août 1879-9 avril 1919) fut l'un des acteurs principaux de la révolution mexicaine contre le président Porfirio Diaz.

Ernesto Zedillo (né le 27 décembre 1951 à Mexico) est un politicien mexicain qui a été président entre 1994 et 2000 du Mexique.

Frida Kahlo est la peintre mexicaine la plus connue au Mexique et à l'étranger.

Nathala Lafourcade est une chanteuse, auteure et compositrice très connue au Mexique. Elle chante des chansons comme « Hasta la root », « Te quiero dar », etc.

4ème PARTIE :Sa culture et ses traditions

Monuments célèbres

- Le couvent de San antonio de Padual est le monument le plus emblématique de la ville d'Izamal. C'est un immense couvent (maison où vivent des religieux) qui est tout jaune.
- Le Palacio de Bellas artes est un immense palais construit dans les années 1930, à Mexico. Dans ce palais se trouve le musée des Beaux-arts, le musée de l'architecture,etc.
- La pyramide de Kukulcan est un imposant édifice de 30 mètres de haut avec 90 marches sur chacune de ses 4 faces identiques. C'est une divinité maya qui est représentée par un serpent à plumes.

Spécialités culinaires

Le taco est le plat le plus connue du Mexique. C'est une tortilla de maïs garnie de plusieurs ingrédients que l'on mange avec les doigts.
Le mole poblamo est considéré comme le plat nationale mexicain. C'est une sauce qui est composée de nombreux ingrédients, qui est souvent versée sur des morceaux de poulets.
L'enchilada est une crêpe garnie de viande de bœuf, de poulet ou de fromage qui est mélangé avec une sauce au piment, tomates et oignons.

Sports

Le football est le sport principal,comme les pays d'Amérique latin.
Le charreria est un jeu sportif proche du rodéo développé au Mexique.
Il pratique également le Basket-ball, le Base-ball, etc.

Traditions

Le jour des morts (el dia de los muertos) est la fête traditionnelle mexicain la plus connu au monde . Tous les ans,elle
se déroule le 1er et le 2 novembre,pendant deux jours. Le dessin animé coco donne un bel aperçu du dia de los muertos.

A l'origine,la Danza de los voladores(est un rituel impressionnent)est un rituel méso -Américain. Il permettait d'honorer les dieux pour mettre fin à la sécheresse et pour dire que le récolte de mais est bonne.

Le el Grito, dant la nuit du 15 au 16 septembre les Mexicains célèbre l'anniversaire de la proclamation de l'indépendance du Mexique. Cette date correspond à l'appelle au soulèvement lancé par le père Dolores Hidalgo à ses compatriotes en 1810.

CONCLUSION

J'ai bien aimé vous parlez de mes recherches sur le Mexique. J'ai appris beaucoup de choses sur sa culture, son histoire, sa situation géographique pendant mes recherches.
J'espère que ça vous a plus.

QUIZ

1- Quelle est la monnaie du Mexique ?
Le peso Mexicain.

2- Citez-moi trois animaux qui vivent au Mexique.

3- En quelle année à commencer l'indépendance du Mexique ?
1821

4- Quel est le plat préféré des Mexicains ?
Le Taco

Le Peso Mexicain

Cartes du Mexique

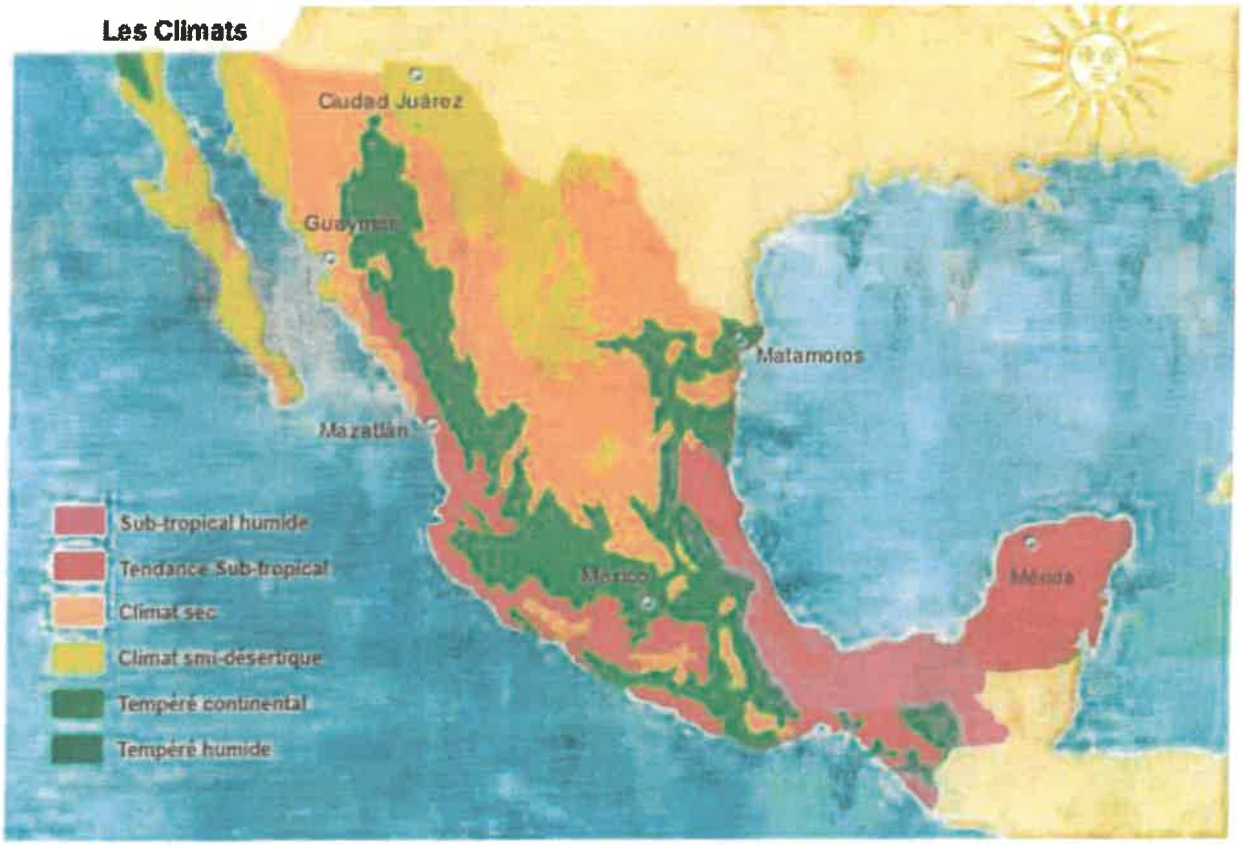

Puma

Perroquet

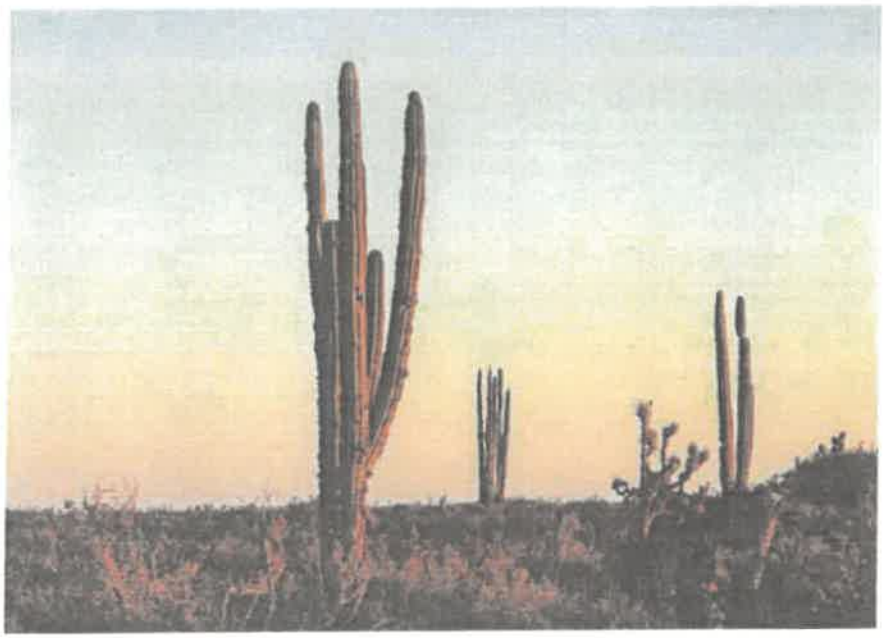

Cactus

Frangipaniers

Benito Juarez Garcia

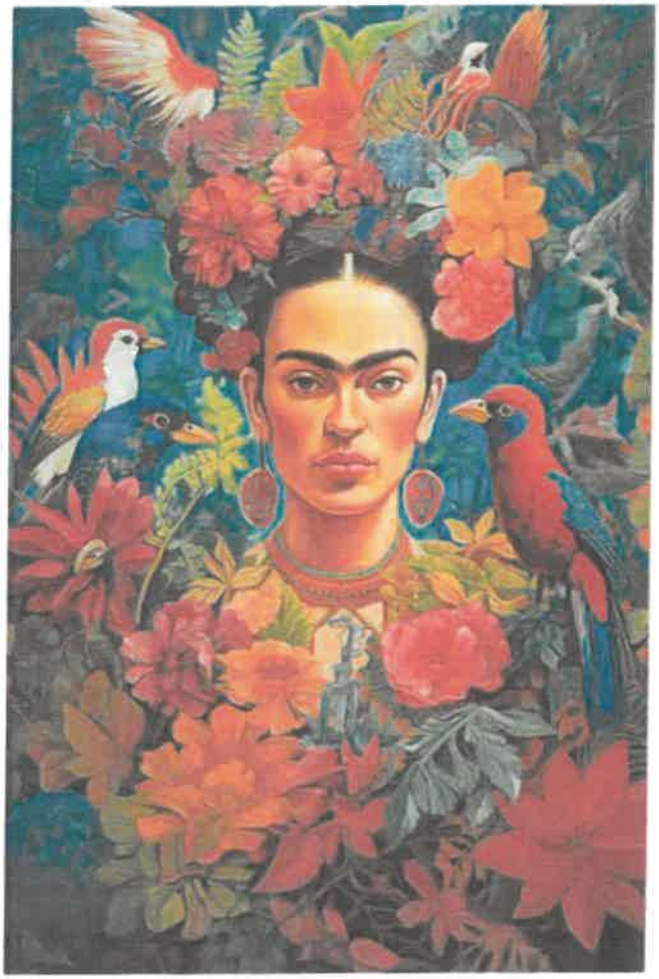

Frida Kahlo et une de ses peintures

Couvent de San antonio de Padual

Pyramide de Kukulcan

Le Taco

L'enchilada