Le CANADA

Sommaire

- Introduction
- 1ère partie : Présentation générale du Canada
- 2ème partie : Sa situation géographique
- 3ème partie : Son histoire
- 4ème partie : Sa culture et ses traditions
- Conclusion
- Quiz

1ère partie : présentation générale

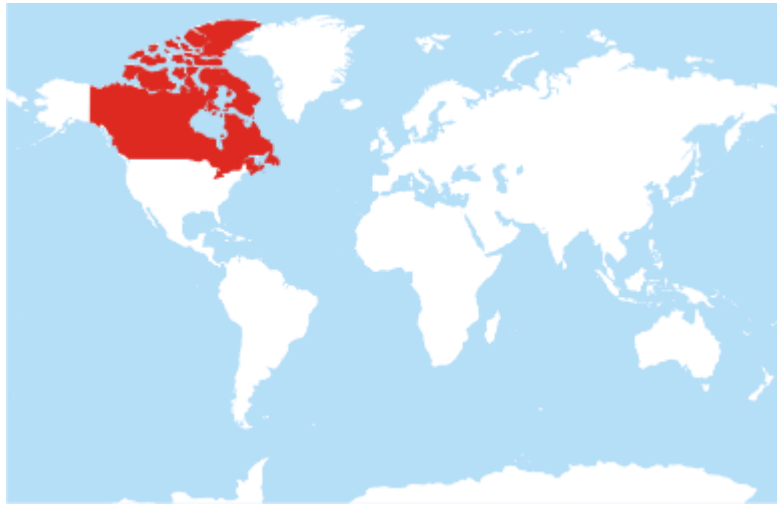

Le Canada sur un planisphère

Les provinces et territoires

Sa capitale « Ottawa »

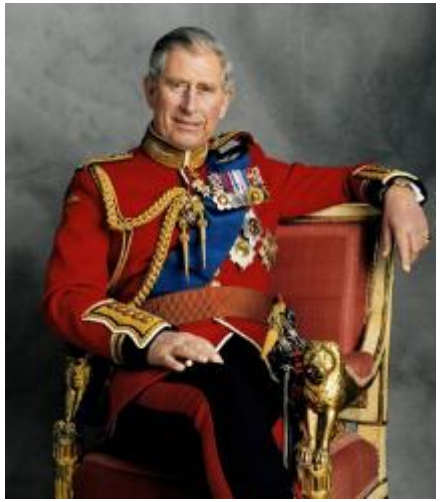

Le roi Charles III

Le Premier ministre
Justin TRUDEAU

2ème partie : Sa situation géographique

Les Océans et mers qui entourent le Canada

Le mont Logan

Le lac Huron

Le fleuve St Laurent

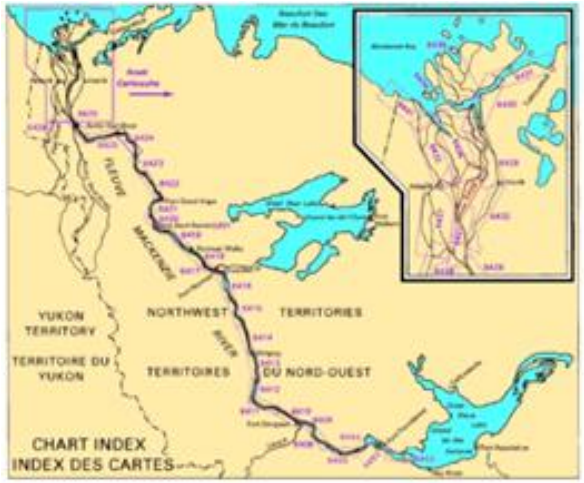

Le Mackenzie

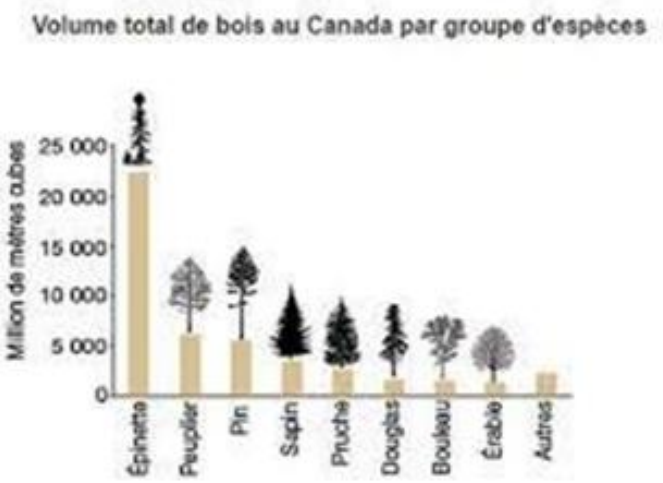

Quelques espèces animales :

L'ours polaire

Le Harfang des neiges

L'orignals

Le huard

3ème partie : Son histoire

Quelques personnes célèbres :

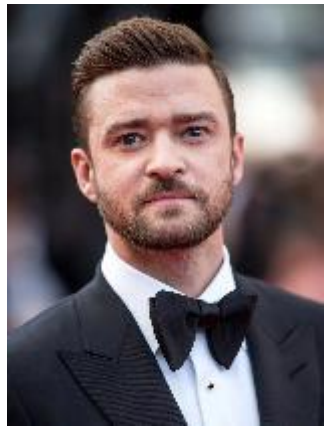

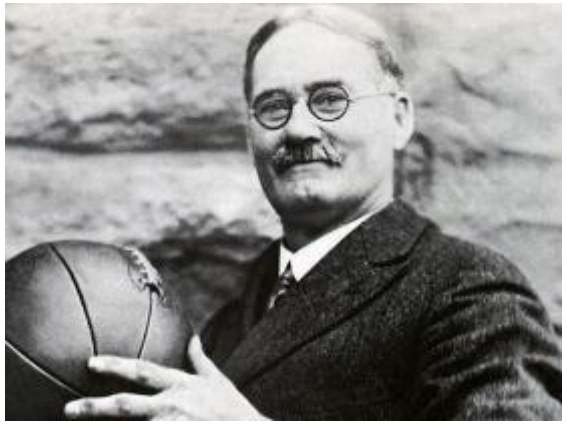

Sa fête nationale

Son drapeau

Jacques Cartier

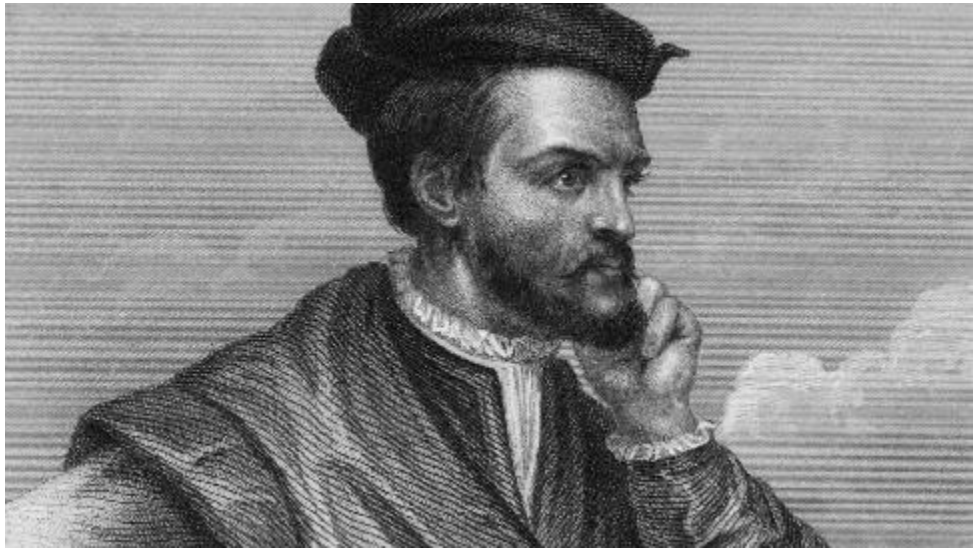

4ème partie : Sa culture et ses traditions

Le sport favori :

Le Hockey sur glace

Quelques lieux célèbres :

Les chutes du Niagara

La tour CN

Quelques spécialités culinaires :

La poutine

Le sirop d’érable

La tarte au sucre

Conclusion

Quiz :

*Citez-moi deux personnages célèbres ?

*Citez-moi deux grandes villes du Canada ?

*Donnez-moi une spécialité culinaire au Canada ?

*Citez-moi trois espèces animales ?